EL GUERRERO del ANTIFAZ
PUBLICACION JUVENIL
RETIRADA DIFICIL

ESTE ES EL SEMANARIO JUVENIL QUE PREFIEREN TODOS LOS JOVENES DE 10 A 90 AÑOS

TAMBIEN USTED LO PREFERIRA CUANDO LO CONOZCA

VEINTE PAGINAS A TODO COLOR DE HISTORIETAS, CHISTES Y AMENIDADES PARA PASARLO ESTUPENDAMENTE

CON LOS MEJORES CHISTES, LAS MEJORES HISTORIETAS Y LOS MEJORES ENTRETENIMIENTOS

PARA LOS MEJORES LECTORES

SI NO LO CONOCE CONOZCALO

De venta en todos los puestos de periódicos y revistas

PRINTED IN SPAIN IMPRESO EN ESPAÑA

EL GUERRERO del ANTIFAZ en
RETIRADA DIFICIL
¡VUELVE ATRÁS CON QUIRÓS, YO PROTEGERÉ VUESTRA RETIRADA!
¡VEN, PRINCESA, SALTAREMOS AL JARDÍN POR UNA VENTANA, YO CONOZCO EL CAMINO!
PERO NO DEBEMOS DEJAR A DON LUIS SOLO FRENTE A ELLOS, CAPITÁN.
EL SABRÁ DEFENDERSE.
DARÁ GUSTOSO SU VIDA POR TI, SIGFRIDA.
¡PERO YO NO QUIERO QUE MUERA!
¿PREFIERES QUE ME QUEDE YO, PRINCESA?
¡TAMPOCO DESEO QUE PEREZCAS TÚ, QUIRÓS!
ME TEMO QUE UNO DE LOS DOS HA DE CAER SIN REMEDIO...
¡POR ESTA VENTANA! ¡SALTEMOS!
¡ESTAMOS EN EL JARDÍN... CORRAMOS HACIA LA TAPIA...!
¡ALLÍ, EN LA GARITA! ¡ALGUIEN NOS VIÓ!
¡ALTO!
¡NO ESCAPARÉIS!

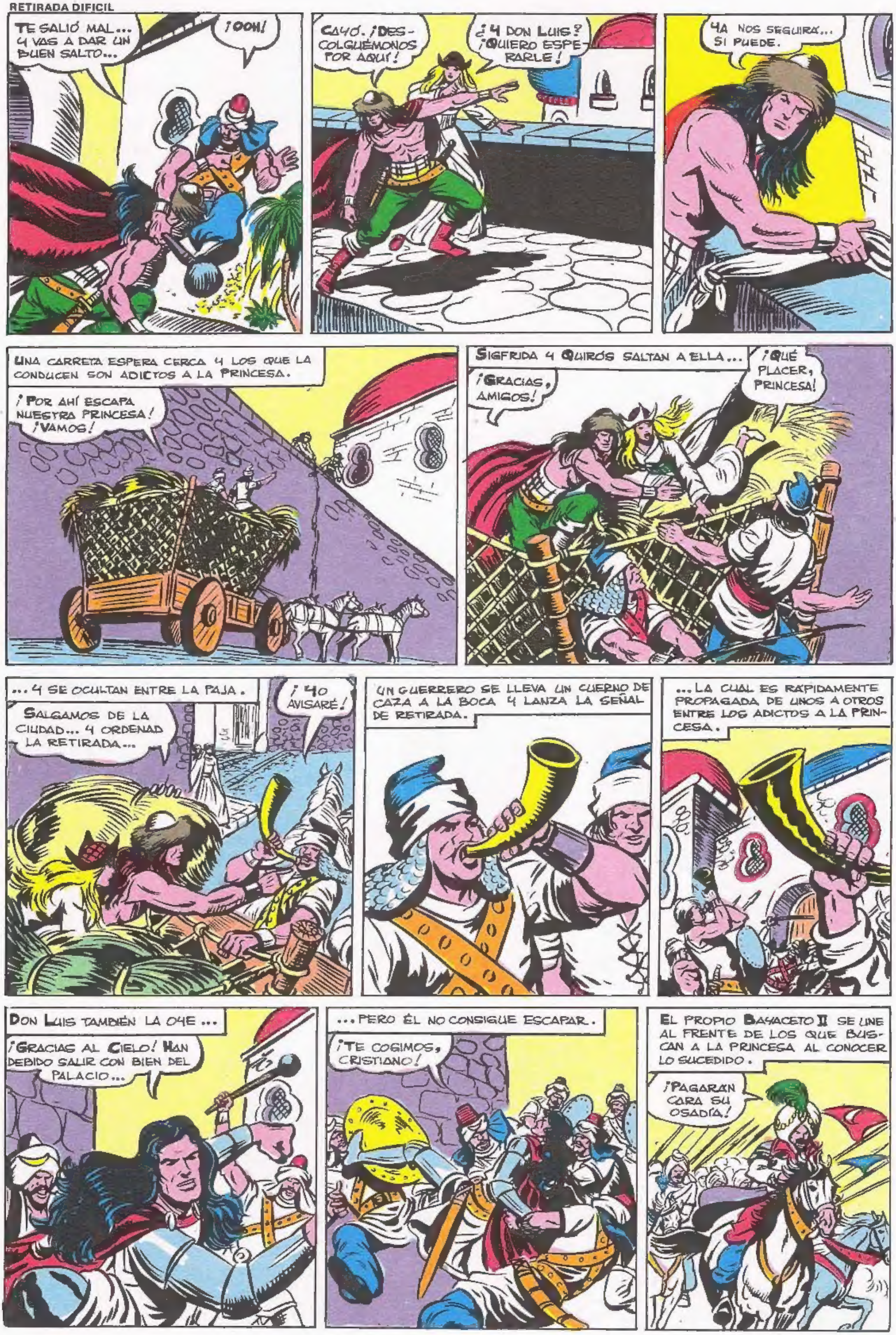
TE SALIÓ MAL... Y VAS A DAR UN BUEN SALTO...
¡OOH!
CAYÓ. ¡DESCOLGUÉMONOS POR AQUÍ!
¿Y DON LUIS? ¡QUIERO ESPERARLE!
YA NOS SEGUIRÁ... SI PUEDE.
UNA CARRETA ESPERA CERCA Y LOS QUE LA CONDUCEN SON ADICTOS A LA PRINCESA.
¡POR AHÍ ESCAPA NUESTRA PRINCESA! ¡VAMOS!
SIGFRIDA Y QUIRÓS SALTAN A ELLA...
¡GRACIAS, AMIGOS!
¡QUÉ PLACER, PRINCESA!
...Y SE OCULTAN ENTRE LA PAJA.
SALGAMOS DE LA CIUDAD... Y ORDENAD LA RETIRADA...
¡YO AVISARÉ!
UN GUERRERO SE LLEVA UN CUERNO DE CAZA A LA BOCA Y LANZA LA SEÑAL DE RETIRADA.
...LA CUAL ES RÁPIDAMENTE PROPAGADA DE UNOS A OTROS ENTRE LOS ADICTOS A LA PRINCESA.
DON LUIS TAMBIÉN LA OYE...
¡GRACIAS AL CIELO! HAN DEBIDO SALIR CON BIEN DEL PALACIO...
...PERO ÉL NO CONSIGUE ESCAPAR.
¡TE COGIMOS, CRISTIANO!
EL PROPIO BAYACETO II SE UNE AL FRENTE DE LOS QUE BUSCAN A LA PRINCESA AL CONOCER LO SUCEDIDO.
¡PAGARAN CARA SU OSADÍA!

PERO LOS AGRESORES SE HAN RETIRADO CON HABILIDAD Y HAN DESAPARECIDO ENTRE LAS CALLES DE CONSTANTINOPLA
¡SE HAN ESFUMADO, SEÑOR!
¡SI ES PRECISO MANDARÉ UNA EXPEDICIÓN DE GUERRA CONTRA KURKAF!
TU HIJO ESTÁ MALHERIDO, SEÑOR,... PERO TENEMOS PRESO AL MAYOR CULPABLE DE TAL DESDICHA.
¿QUÉ DICES? ¿ES CIERTO? ¡VOLVAMOS A PALACIO Y LE DAREMOS SU MERECIDO!
DON LUIS CORRE SERIO PELIGRO.
¡TÚ ERES EL CRISTIANO PROMETIDO DE LA PRINCESA SIGFRIDA! ¡VOLVISTE PESE A TU PROMESA DE NO PISAR TERRITORIO OTOMANO!
TÚ ROMPISTE PRIMERO LA CONDICIÓN DE TAL PROMESA DESDE EL MOMENTO QUE APRESASTE A SIGFRIDA EN SU PROPIO PAÍS.
NO ESTABA PRESA, CRISTIANO, IBA A CASARSE CON MI HIJO... ¡TÚ ERES RESPONSABLE AHORA DE LO QUE LE HA PASADO A ÉL!
¡Y TE CONDENO A MORIR DE LA PEOR MANERA!
MIENTRAS, EL NAVÍO OTOMANO DE OFIR, EN EL CUAL VAN PRISIONEROS EL GUERRERO DEL ANTIFAZ Y RAMIRO, LLEGA AL PUERTO DE CONSTANTINOPLA.
AQUÍ NOS DESPEDIMOS, GUERRERO CRISTIANO. OJALÁ NO TE TRATE MAL EL SULTÁN.
TAMBIÉN TERMINÓ AQUÍ MI PROMESA DE NO ESCAPAR, OFIR...
DIEZ DE MIS HOMBRES OS LLEVARÁN ANTE BAYACETO II
VAMOS A TIERRA, CRISTIANOS.
NO VEO GENTE AMIGA POR AQUÍ, SEÑOR; NOS MIRAN CON HOSTILIDAD.
PROCURAREMOS ENTERARNOS DE SI NUESTROS AMIGOS HAN LOGRADO LLEGAR AQUÍ...

¡ENTRAD, CRISTIANOS! ¡MALA SUERTE OS ESPERA! EL HIJO DEL SULTAN HA MUERTO Y VUESTROS AMIGOS SON CULPABLES.
¡PASAD A ESA MAZMORRA!
¡CIELOS, DON LUIS!
OS CREÍMOS MUERTOS EN EL MAR POR CAUSA DEL MAREMOTO.
¡QUÉ SUERTE VEROS CON VIDA, GUERRERO AMIGO!
¿VOSOTROS LLEGASTEIS CON AZCARRAGA? ¿QUÉ FUE DE FERNANDO?
ÉL TAMBIÉN SE SALVÓ Y VINIMOS EN LA GALERA DE AZCARRAGA.EL CUAL NOS ESPERARÁ TRES DÍAS CERCA DE CONSTANTINOPLA...
¿QUÉ PASÓ AQUÍ?¿POR QUÉ TE COGIERON?
YO ME REZAGUÉ PROTEGIENDO LA FUGA DE LA PRINCESA Y ME APRESARON.
LOS DEMÁS CREO QUE HAN CONSEGUIDO HUIR... Y ESPERO QUE FERNANDO ESTÉ CON ELLOS...
SI ÉL SABE QUE TE CAPTURARON VOLVERÁ...
NO DEBE HACERLO; DE AQUÍ NO ES FÁCIL SALIR.
ADEMÁS, CREO QUE LA PRINCESA NO TE ABANDONARÁ,DON LUIS. ELLOS INTERVENDRÁN.
OJALÁ NO LO HAGAN. SE PERDERÍA TODO
¡ARRIBA EL ÁNIMO! ¡AHORA HAY QUE HUIR!
¡ESO ES, SEÑOR! ¡YO YA ESTOY CANSADO DE COMPORTARME COMO UN CORDERITO!
FERNANDO BUSCA A DON LUIS ENTRE LOS ADICTOS A LA PRINCESA SIGFRIDA Y AL NO ENCONTRARLO INTERROGA AL CAPITÁN KURDO QUIRÓS.
¿DON LUIS? QUEDÓ EN PALACIO PROTEGIENDO LA RETIRADA DE LA PRINCESA.
¡DEBIÓ CAER PRISIONERO!

O QUIZA MUERTO.
¡DIOS NO LO QUIERA!
SIGFRIDA HA OIDO ESTO.
¡HAY QUE SALVARLE, QUIROS!
SI NO HA PODIDO ESCAPAR, SEGURO QUE HA MUERTO, PRINCESA; BAHACETO II QUERRA VENGAR A SU HIJO.
¡NO PUEDO CREER QUE HAYA PERECIDO! ¡VUELVE CON MIS LEALES A SALVARLO, CAPITAN!
PERMITE QUE ANTES TE PONGA A SALVO, PRINCESA... DESPUÉS VOLVERÉ.
FERNANDO TOMA UNA RAPIDA DECISION.
¡YO VOY ALLA! ¡SI AUN VIVE INTENTARÉ RESCATARLE!
EN LAS CALLES DE CONSTANTINOPLA REINA LA CONFUSION.
¡EL PRINCIPE OSMAL HA MUERTO!
¡BAHACETO CLAMA CASTIGO SIN PIEDAD!
¡FUERON LOS PARTIDARIOS DE LA PRINCESA SIGFRIDA!...
¡PERO ELLOS HAN SIDO AYUDADOS POR GENTES DE AQUÍ!
¡HABRA REPRESALIAS!
¡LOS SOLDADOS DEL SULTAN REGISTRAN LA CIUDAD CASA POR CASA!
¡HAN CAPTURADO AL FAMOSO GUERRERO DEL ANTIFAZ Y A DOS CRISTIANOS MAS! ¡ELLOS PAGARAN POR TODOS!
FERNANDO PASA CERCA Y OYE ESTE ULTIMO COMENTARIO QUE LE ALEGRA Y ASUSTA A LA VEZ.
¡EL GUERRERO VIVE!
PERO ESTA CAUTIVO.
¿DONDE TIENEN A LOS PRESOS CRISTIANOS?
EN LAS MAZMORRAS DE PALACIO. EL SULTAN LOS QUIERE TENER MUY A MANO...
PERO ¿QUIÉN ERES TU?...
¡SE VA MUY DEPRISA!...

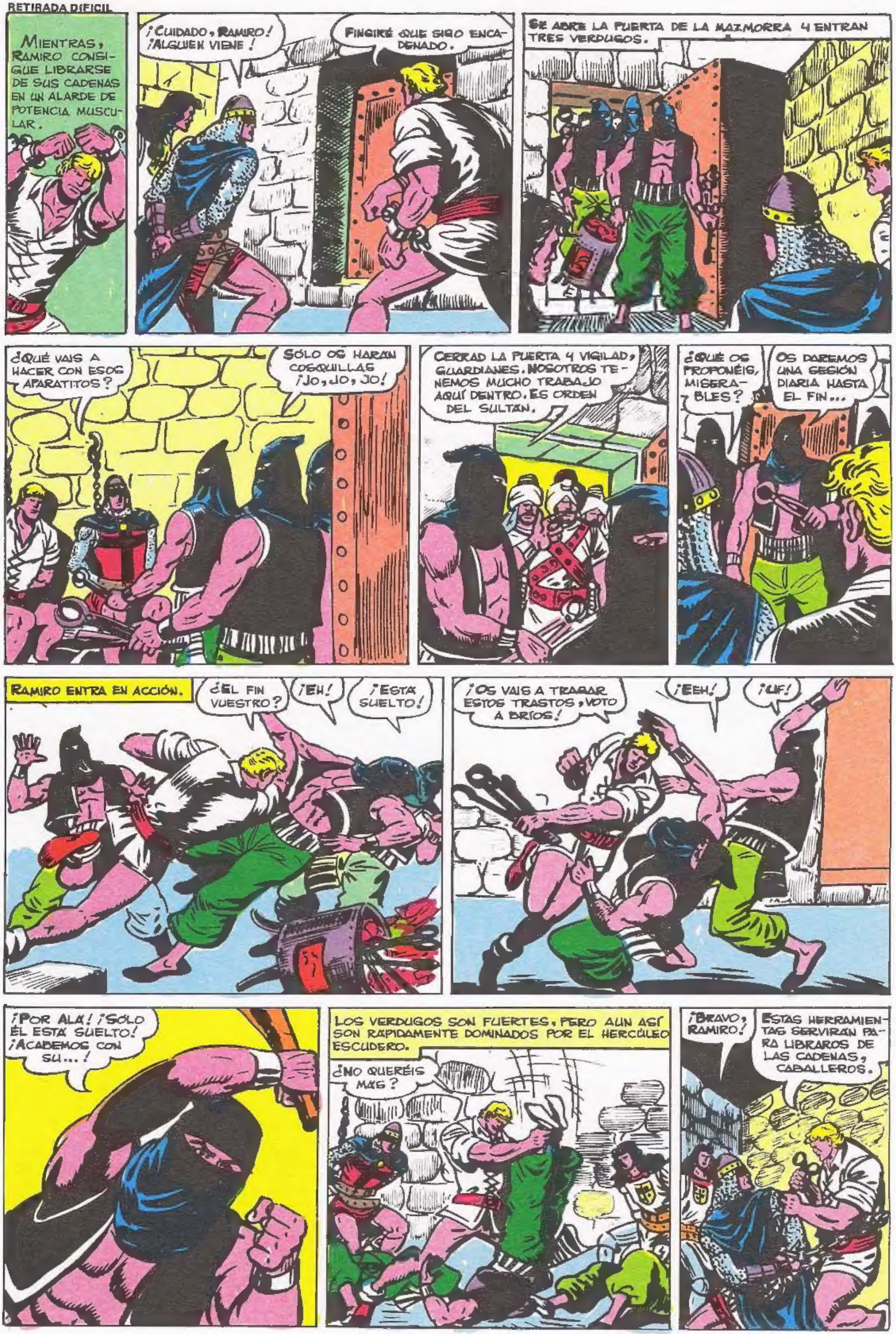
MIENTRAS, RAMIRO CONSIGUE LIBRARSE DE SUS CADENAS EN UN ALARDE DE POTENCIA MUSCULAR.
¡CUIDADO, RAMIRO! ¡ALGUIEN VIENE!
FINGIRÉ QUE SIGO ENCADENADO.
SE ABRE LA PUERTA DE LA MAZMORRA Y ENTRAN TRES VERDUGOS.
¿QUÉ VAIS A HACER CON ESOS APARATITOS?
SÓLO OS HARÁN COSQUILLAS ¡JO, JO, JO!
CERRAD LA PUERTA Y VIGILAD, GUARDIANES. NOSOTROS TENEMOS MUCHO TRABAJO AQUÍ DENTRO. ES ORDEN DEL SULTÁN.
¿QUÉ OS PROPONÉIS, MISERABLES?
OS DAREMOS UNA SESIÓN DIARIA HASTA EL FIN...
RAMIRO ENTRA EN ACCIÓN.
¿EL FIN VUESTRO?
¡EH!
¡ESTÁ SUELTO!
¡OS VAIS A TRAGAR ESTOS TRASTOS, VOTO A BRÍOS!
¡EEH!
¡UF!
¡POR ALÁ! ¡SÓLO ÉL ESTÁ SUELTO! ¡ACABEMOS CON SU...!
LOS VERDUGOS SON FUERTES, PERO AUN ASÍ SON RÁPIDAMENTE DOMINADOS POR EL HERCÚLEO ESCUDERO.
¿NO QUERÉIS MÁS?
¡BRAVO, RAMIRO!
ESTAS HERRAMIENTAS SERVIRÁN PARA LIBRAROS DE LAS CADENAS, CABALLEROS.

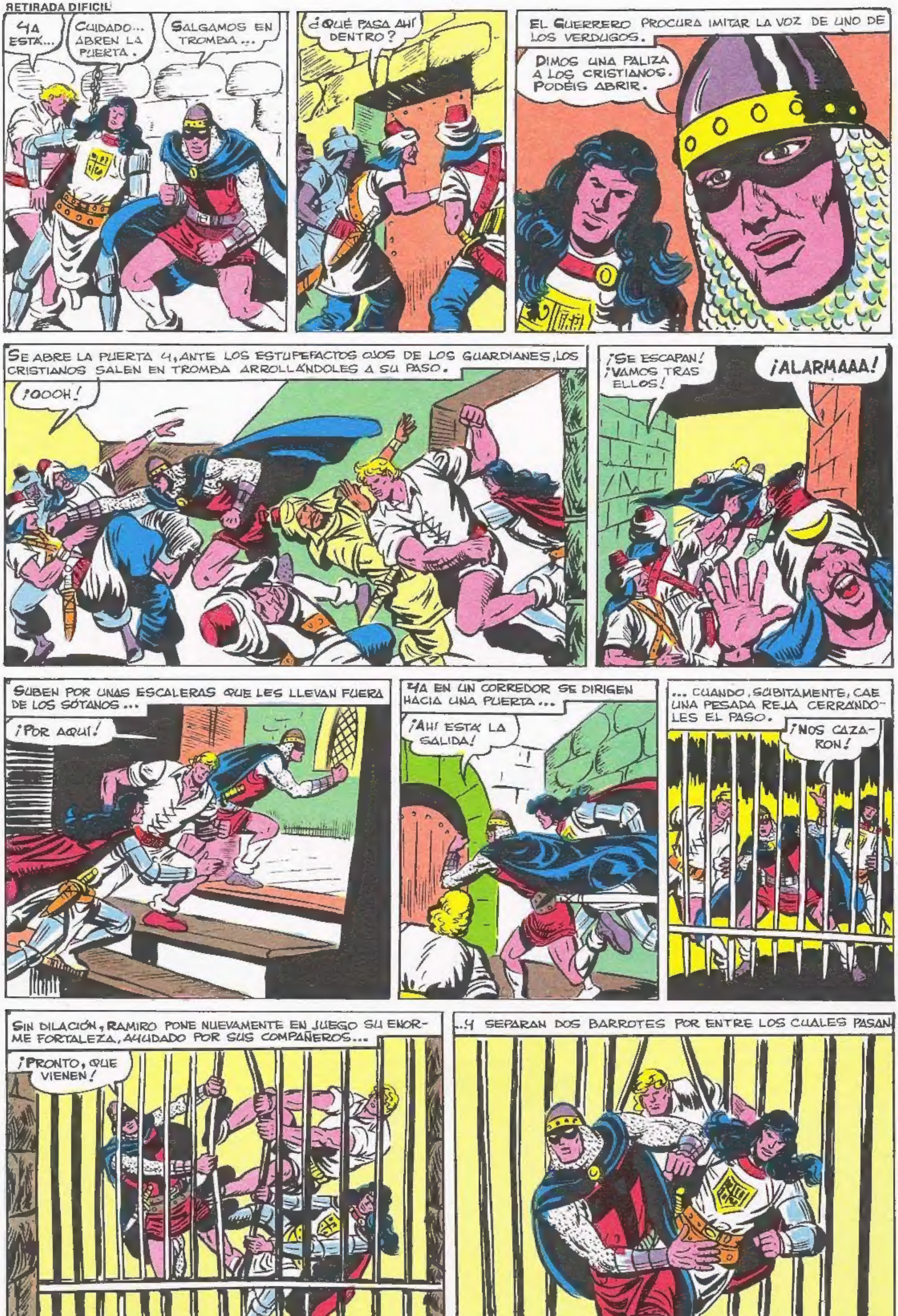

YA ESTÁ...
CUIDADO... ABREN LA PUERTA.
SALGAMOS EN TROMBA...
¿QUÉ PASA AHÍ DENTRO?
EL GUERRERO PROCURA IMITAR LA VOZ DE UNO DE LOS VERDUGOS.
DIMOS UNA PALIZA A LOS CRISTIANOS. PODÉIS ABRIR.
SE ABRE LA PUERTA Y, ANTE LOS ESTUPEFACTOS OJOS DE LOS GUARDIANES, LOS CRISTIANOS SALEN EN TROMBA ARROLLÁNDOLES A SU PASO.
¡OOOH!
¡SE ESCAPAN! ¡VAMOS TRAS ELLOS!
¡ALARMAAA!
SUBEN POR UNAS ESCALERAS QUE LES LLEVAN FUERA DE LOS SÓTANOS...
¡POR AQUÍ!
YA EN UN CORREDOR SE DIRIGEN HACIA UNA PUERTA...
¡AHÍ ESTÁ LA SALIDA!
... CUANDO, SÚBITAMENTE, CAE UNA PESADA REJA CERRÁNDOLES EL PASO.
¡NOS CAZARON!
SIN DILACIÓN, RAMIRO PONE NUEVAMENTE EN JUEGO SU ENORME FORTALEZA, AYUDADO POR SUS COMPAÑEROS...
¡PRONTO, QUE VIENEN!
...Y SEPARAN DOS BARROTES POR ENTRE LOS CUALES PASAN.

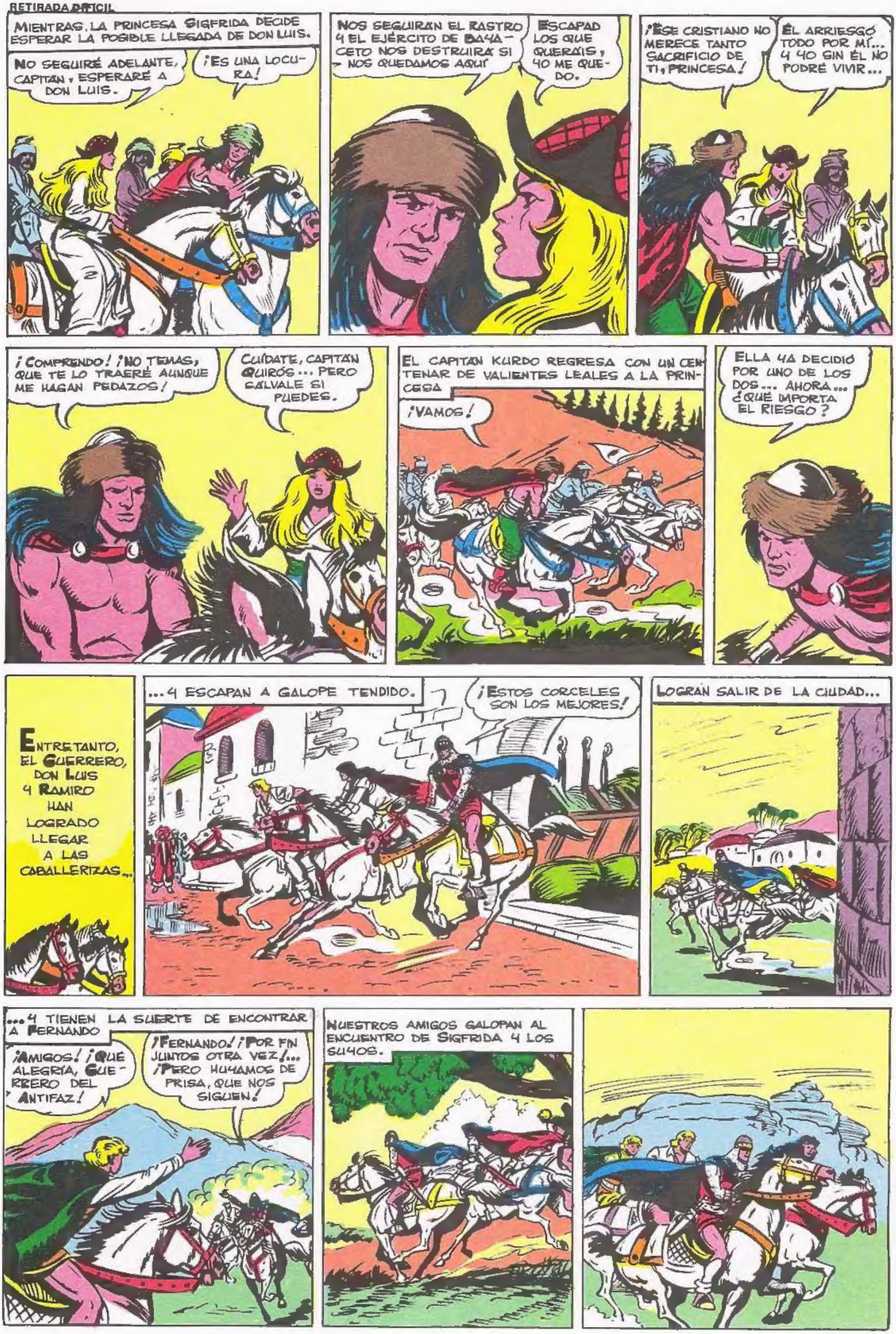
MIENTRAS, LA PRINCESA SIGFRIDA DECIDE ESPERAR LA POSIBLE LLEGADA DE DON LUIS.
NO SEGUIRÉ ADELANTE, CAPITAN, ESPERARÉ A DON LUIS.
¡ES UNA LOCURA!
NOS SEGUIRAN EL RASTRO Y EL EJÉRCITO DE BAYACETO NOS DESTRUIRA SI NOS QUEDAMOS AQUI
ESCAPAD LOS QUE QUERAIS, YO ME QUEDO.
¡ESE CRISTIANO NO MERECE TANTO SACRIFICIO DE TI, PRINCESA!
ÉL ARRIESGÓ TODO POR MÍ... Y YO SIN ÉL NO PODRÉ VIVIR...
¡COMPRENDO! ¡NO TEMAS, QUE TE LO TRAERÉ AUNQUE ME HAGAN PEDAZOS!
CUÍDATE, CAPITAN QUIRÓS... PERO SÁLVALE SI PUEDES.
EL CAPITAN KURDO REGRESA CON UN CENTENAR DE VALIENTES LEALES A LA PRINCESA
¡VAMOS!
ELLA YA DECIDIÓ POR UNO DE LOS DOS... AHORA... ¿QUÉ IMPORTA EL RIESGO?
ENTRETANTO, EL GUERRERO, DON LUIS Y RAMIRO HAN LOGRADO LLEGAR A LAS CABALLERIZAS...
...Y ESCAPAN A GALOPE TENDIDO.
¡ESTOS CORCELES SON LOS MEJORES!
LOGRAN SALIR DE LA CIUDAD...
...Y TIENEN LA SUERTE DE ENCONTRAR A FERNANDO
¡AMIGOS! ¡QUE ALEGRÍA, GUERRERO DEL ANTIFAZ!
¡FERNANDO! ¡POR FIN JUNTOS OTRA VEZ!... ¡PERO HUYAMOS DE PRISA, QUE NOS SIGUEN!
NUESTROS AMIGOS GALOPAN AL ENCUENTRO DE SIGFRIDA Y LOS SUYOS.

LA FURIA DE BAYACETO ES INDECIBLE AL CONOCER LA FUGA DE SUS PRISIONEROS.
¡POR VIDA DE...! ¡MOVILIZAD TODO MI EJÉRCITO! ¡TODOS TRAS ELLOS!
¡VAMOS, INÚTILES! ¡REGRESAD CON LOS CRISTIANOS O...!
LOS SOLDADOS SALEN DISPUESTOS A CUMPLIR LAS ÓRDENES DE SU JEFE...
...PERO NUESTROS AMIGOS LLEVAN BASTANTE VENTAJA.
SERÁ DIFÍCIL QUE NOS ALCANCEN.
¡MIRAD ALLÍ!
¡ES EL CAPITÁN QUIRÓS!
EL CAPITÁN KURDO MANIFIESTA A DON LUIS EL DESEO DE SIGFRIDA.
...Y ESO ES TODO
¡GUÍANOS HASTA ELLA!
TE FELICITO, CRISTIANO, LA PRINCESA TE QUIERE A TI... HAS VENCIDO.
ADMIRO TU LEALTAD HACIA ELLA, QUIRÓS.
VARIAS HORAS DESPUÉS...
¡OH, DON LUIS, CUÁNTO HE TEMIDO POR VOS!
SIGFRIDA...
EL GUERRERO, RAMIRO Y FERNANDO HACEN PLANES PARA UN INMEDIATO REGRESO A ESPAÑA.
¡PARTIREMOS MAÑANA! ¡AZCARRAGA NOS ESPERA EN SU NAVE!
¿QUÉ HARÁS TÚ, PRINCESA?
MI FELICIDAD ESTÁ JUNTO A VOS, DON LUIS...
EN ESE CASO... ¿ME ACOMPAÑARÉIS A ESPAÑA?
¡DESDE LUEGO!

RETIRADA DIFICIL

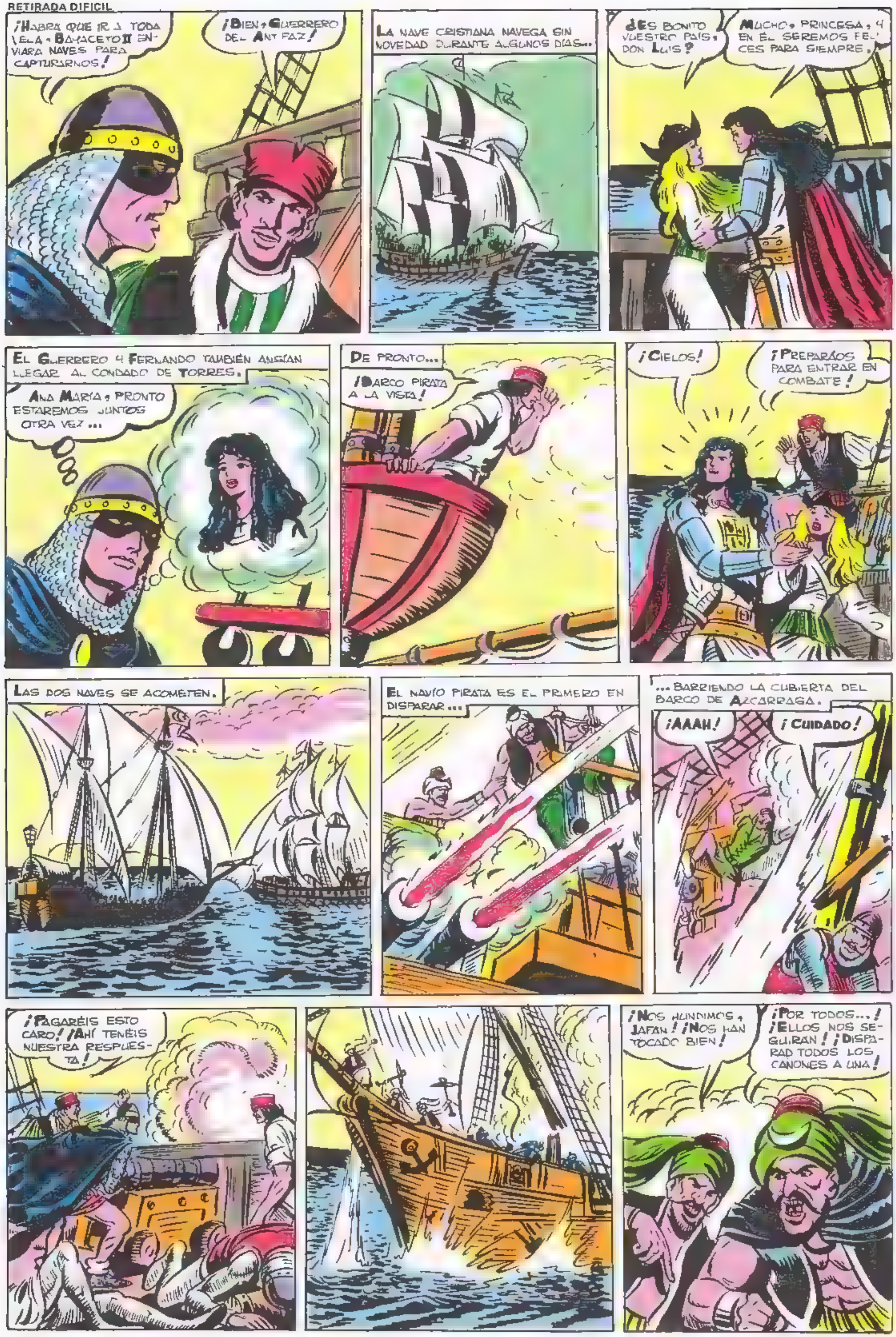
¡HABRA QUE IR A TODA VELA. BAYACETO II ENVIARA NAVES PARA CAPTURARNOS!
¡BIEN, GUERRERO DEL ANTIFAZ!
LA NAVE CRISTIANA NAVEGA SIN NOVEDAD DURANTE ALGUNOS DIAS...
¿ES BONITO VUESTRO PAIS, DON LUIS?
MUCHO, PRINCESA, Y EN EL SEREMOS FELICES PARA SIEMPRE.
EL GUERRERO Y FERNANDO TAMBIÉN ANSÍAN LLEGAR AL CONDADO DE TORRES.
ANA MARÍA, PRONTO ESTAREMOS JUNTOS OTRA VEZ...
DE PRONTO...
¡BARCO PIRATA A LA VISTA!
¡CIELOS!
¡PREPARAOS PARA ENTRAR EN COMBATE!
LAS DOS NAVES SE ACOMETEN.
EL NAVÍO PIRATA ES EL PRIMERO EN DISPARAR...
...BARRIENDO LA CUBIERTA DEL BARCO DE AZCARRAGA.
¡AAAH!
¡CUIDADO!
¡PAGARÉIS ESTO CARO! ¡AHÍ TENÉIS NUESTRA RESPUESTA!
¡NOS HUNDIMOS, JAFAN! ¡NOS HAN TOCADO BIEN!
¡POR TODOS...! ¡ELLOS NOS SEGUIRÁN! ¡DISPARAD TODOS LOS CAÑONES A UNA!

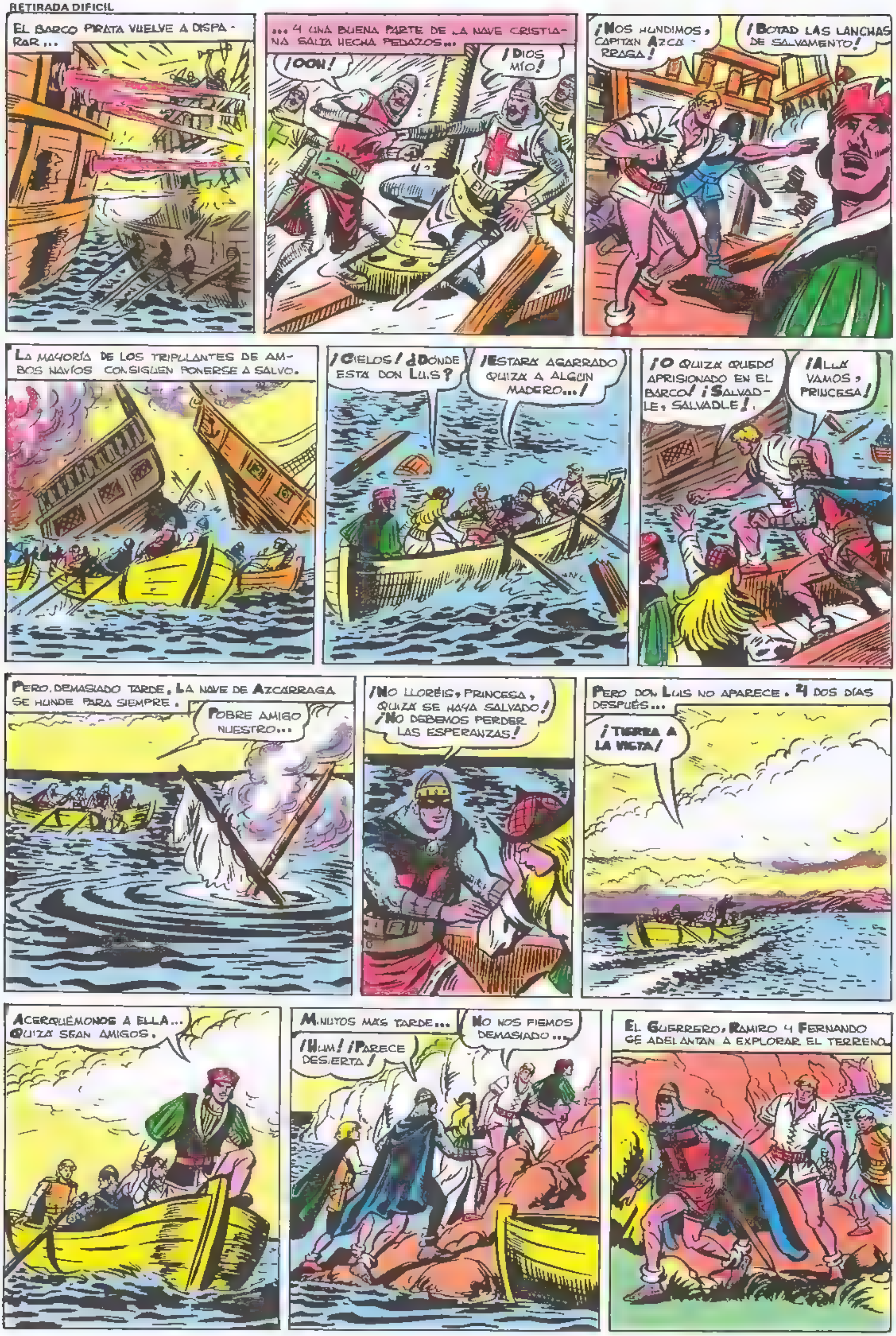
EL BARCO PIRATA VUELVE A DISPA-RAR...
...Y UNA BUENA PARTE DE LA NAVE CRISTIA-NA SALTA HECHA PEDAZOS...
¡OOH!
¡DIOS MÍO!
¡NOS HUNDIMOS, CAPITÁN AZCA-RRAGA!
¡BOTAD LAS LANCHAS DE SALVAMENTO!
LA MAYORÍA DE LOS TRIPULANTES DE AM-BOS NAVÍOS CONSIGUEN PONERSE A SALVO.
¡CIELOS! ¿DÓNDE ESTÁ DON LUIS?
¡ESTARÁ AGARRADO QUIZÁ A ALGÚN MADERO...!
¡O QUIZÁ QUEDÓ APRISIONADO EN EL BARCO! ¡SALVAD-LE, SALVADLE!
¡ALLÁ VAMOS, PRINCESA!
PERO, DEMASIADO TARDE, LA NAVE DE AZCARRAGA SE HUNDE PARA SIEMPRE.
POBRE AMIGO NUESTRO...
¡NO LLORÉIS, PRINCESA, QUIZÁ SE HAYA SALVADO! ¡NO DEBEMOS PERDER LAS ESPERANZAS!
PERO DON LUIS NO APARECE. Y DOS DÍAS DESPUÉS...
¡TIERRA A LA VISTA!
ACERQUÉMONOS A ELLA... QUIZÁ SEAN AMIGOS.
MINUTOS MÁS TARDE...
¡HUM! ¡PARECE DESIERTA!
NO NOS FIEMOS DEMASIADO...
EL GUERRERO, RAMIRO Y FERNANDO SE ADELANTAN A EXPLORAR EL TERRENO.

...SIN SOSPECHAR QUE SON OBSERVADOS.
¡INTRUSOS EN LA ISLA!
¡AVISAD AL PODEROSO MANDRUK!
MIENTRAS TRES NATIVOS CORREN A CUMPLIR EL ENCARGO...
...CINCO MÁS SE LANZAN SOBRE NUESTROS AMIGOS.
¡A POR ELLOS!
¡CUIDADO! ¡MIRAD!
¡NOS DEFENDEREMOS! ¡NO SABEN ELLOS CON QUIENES SE HAN METIDO!
¡VENID AQUÍ, ANGELITOS!
¡OOOH! ¡UN GIGANTE!
EL GUERRERO Y FERNANDO SE ENCARGAN DE LOS OTROS.
¡TOMAD!
¡OOH!
¡AG!
NUESTROS AMIGOS NO TARDAN EN DOMINAR LA SITUACIÓN.
¿POR QUÉ NOS HABÉIS ATACADO? ¡SOMOS AMIGOS!
¡ESO LO HA DE DECIDIR EL GRAN MANDRUK!
¿QUIÉN ES ESE?
¡NUESTRO LIBERTADOR! ¡LA LEYENDA DICE QUE VENDRÍA DEL MAR, Y...!
BASTA, LLEVADNOS ANTE ÉL.
DE ACUERDO, EXTRANJEROS.
POCO DESPUÉS LLEGAN A UN RÚSTICO POBLADO Y...
¡PASAD! ¡VERÉIS AL GRAN MANDRUK!
LA SORPRESA DE NUESTROS AMIGOS NO TIENE LÍMITES.
¿EEEH?
¡TÚ!

¡VOS! ¡DON LUIS!
¡PERO... CÓMO ES POSIBLE?
MI NOMBRE ES MANDRUK. ¿QUIÉNES SOIS, EXTRANJEROS?
¿EH?
¿PERO NO NOS CONOCES?
NO OS HE VISTO NINGUNA VEZ, EXTRANJEROS. ¿A QUE HABÉIS VENIDO?
¡POR DIOS, DON LUIS! ¿NO RECORDÁIS EL VIAJE A ESPAÑA Y A LA... ?
¡ES INÚTIL, FERNANDO, HA PERDIDO LA MEMORIA!
¿QUÉ HACEMOS?
QUEDARNOS, POR SUPUESTO... QUIZÁ PODAMOS AYUDAR A DON LUIS.
¡GRAN MANDRUK, SI LO DESEAS PODEMOS QUEDARNOS AQUÍ!
¡HUM! ¡MI CONSEJERO BOLÚ OS LO DIRÁ!
¡OS QUEDARÉIS, PERO COMO PRISIONEROS! ¡SOLDADOS, APRESADLOS!
¿EH?
¡TRAICIÓN!
¡PEOR PARA VOSOTROS! ¡PROBARÉIS LA POTENCIA DE MIS PUÑOS!
¡OH! ¡CUIDADO!
EL GUERRERO Y FERNANDO TAMBIÉN SE DEFIENDEN.
¡OS COSTARÁ TRABAJO CAPTURARNOS!

DON LUIS HA PERDIDO SU MEMORIA, PERO NO SU NOBLEZA Y LEALTAD.
¡ALTO! ¡DEJAD EN PAZ A ESTOS HOMBRES!
¡PERO, GRAN MANDRUK, PUEDEN SER ENEMIGOS...!
¡AÚN NO LO SABEMOS! ¡MIENTRAS TANTO ESTARÁN LIBRES!
¡GRACIAS, DON LUIS!
¡MI NOMBRE ES MANDRUK!
ENTRETANTO, EN EL LUGAR DONDE QUEDARON AZCARRAGA, SIGFRIDA Y LOS DEMÁS CRISTIANOS...
¡PARECE QUE EL GUERRERO Y SUS AMIGOS TARDAN!
QUIZÁ HAYAN TENIDO ALGÚN CONTRATIEMPO.
¡ES EXTRAÑO... PERO PRESIENTO QUE DON LUIS NO HA MUERTO!
¡OJALÁ NO OS EQUIVOQUÉIS, PRINCESA!
¡GUERREROS, VAMOS A BUSCAR A NUESTROS AMIGOS! ¡TARDAN DEMASIADO!
YO VOY CON VOS, CAPITÁN.
BIEN, PRINCESA. ¡ADELANTE!
ENTRETANTO, EN EL POBLADO DE MANDRUK...
¡EH, BOLU!
¿QUÉ QUERÉIS, EXTRANJEROS?
¿DESDE CUANDO ES VUESTRO JEFE EL GRAN MANDRUK?
¡PUES... HARÁ COMO UNOS DIEZ AÑOS QUE FUE CORONADO REY!
DIEZ AÑOS... ¡ES IMPOSIBLE!
¿CREÉIS QUE MIENTO?
¡NO, NO ES ESO!
ENTONCES NO HAGÁIS MÁS PREGUNTAS, EXTRANJEROS.

Nuestros amigos se retiran estupefactos.
¿Qué creéis vosotros?
No sé... Quizá nos hayamos equivocado.
De todas formas, el consejero Balú es muy extraño...
¿Le vigilamos?
De acuerdo, pero lo más discretamente posible.
En ese momento llegan Azcárraga y los suyos.
¡Ah, del poblado!
Los nativos no se atreven a hacer frente al pequeño ejército cristiano.
¡Bienvenidos, extranjeros, el gran Mandruk os recibirá!
Poco después...
Pasad vos y la princesa, capitán Azcárraga. Os llevaréis una sorpresa.
¡Ah, estáis bien! ¡Temía por vuestra suerte!
¡Cielos! ¡Don Luis!
¡Mi nombre es Mandruk y no os conozco, extranjeros!
¡Pero, don Luis! ¡Soy Sigfrida, vuestra amada...!
Ya os he dicho, que no os he visto nunca.
¿Qué me sucede? ¿Esta joven...? ¡Oh, no consigo recordar...!
Llega la noche y los nativos ofrecen a los cristianos varias chozas.
¡Aquí dormiréis bien, extranjeros!
El Guerrero no puede conciliar el sueño y sale de la choza.
¡No me lo explico!
De pronto ve cómo una silueta surge de una de las chozas...

CONTINUARA

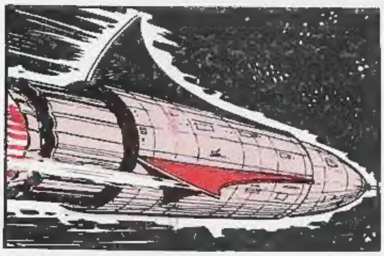

VUELVEN LAS MAS FAMOSAS NOVELAS DE CIENCIA FICCION

LAS QUE NOS ANTICIPARON CON BASE CIENTIFICA LOS PROGRESOS DEL HOMBRE POR LA CONQUISTA DE LOS MUNDOS DEL ESPACIO

CON SU FABULOSO PERSONAJE

MIGUEL ANGEL AZNAR

CREADO POR EL EXTRAORDINARIO NOVELISTA

GEORGE H. WHITE

PARA DELEITAR NUEVAMENTE A LOS LECTORES AMANTES DE LAS AVENTURAS DE ANTICIPACION

De venta en todos los puestos de periódicos y revistas

NADA MEJOR PARA UNA MENTE SANA QUE EJERCITAR EL PENSAMIENTO. Y SI ELLO SUPONE UN GRATO ENTRETENIMIENTO Y UN DESCANSO DE LAS TENSIONES DIARIAS, HABREMOS DADO CON LA SOLUCION PARA NUESTROS RATOS DE OCIO.

Y ESA SOLUCION EXISTE SE LLAMA

PENSADOR

LA PUBLICACION MENSUAL, AGIL Y AMENA, PARA EL QUE DESEA EVADIRSE... Y, DE PASO, ENRIQUECER SUS CONOCIMIENTOS.

A LA VENTA EL NUMERO 51

ADQUIERALO EN CUALQUIER PUESTO DE VENTA DE PERIODICOS Y REVISTAS.

SE HA PUESTO A LA VENTA EL MEJOR OBSEQUIO QUE PODEIS HACER A VUESTROS HERMANOS PEQUEÑOS, EL

P U M B Y

¡NO OS QUEDEIS SIN EL!

EL GUERRERO DEL ANTIFAZ. Publicación juvenil - Edival, S. A. - Valencia - Director: F. Puerto Vañó. - Redacción y Administración: Calixto III, 25 - Talleres: Calixto III, 26 - ©Edival, S. A. - 1978 Depósito Legal: V. 361.–1973 16–XII–1978

¡próxima aparición!
POPEYE y con él...
ROSARIO,
PILÓN,
COCOLISO,
BRUTUS,
LA ABUELA, ETC...
EN CUADERNOS QUINCENALES
DE 32 PÁGINAS a todo COLOR
¡YA SABÉIS!
EL HEROE
DE LAS
ESPINACAS
POPEYE
UNO
DE
LOS
PERSONAJES
DEL COMIC
DE MAYOR
DIFUSIÓN,
SIMBOLO DE
UNA ÉPOCA,
PERO CON
PERMANENTE
ACTUALIDAD.
© KING FEATURES SINDICATE, 1978.